Jednostka: 2002064 Łapy	**MAPA DO CELÓW PROJEKTOWYCH**	Skala 1:500
	Oznaczenie obszaru aktualizacji	▬▬▬▬▬
	Oznacz. kancelaryjne zgłosz. pracy geodezyjnej:	ODGIII.4320.286.2016
Obręb: 1 Łapy I	Poświadcza się, że niniejszy dokument został opracowany w wyniku prac geodezyjnych i kartograficznych, których rezultaty zawiera operat techniczny wpisany do ewidencji materiałów państwowego zasobu geodezyjnego i kartograficznego.	
Arkusz 1/1 8.190.11.08.2.3	Organ prowadzący państwowy zasób geodezyjny i kartograficzny	STAROSTA POWIATU BIAŁOSTOCKIEGO
	Identyfikator ewidencyjny materiału zasobu - operatu technicznego	P.200206.2016.317
	Data wpisania operatu technicznego do ewidencji materiałów zasobu	2016-07-14
Układ wys.: Kronsztadt 60 PUWG: 2000	Imię, nazwisko i podpis osoby reprezentującej organ	Andrzej Piekut Specjalista w Wydziale Geodezji, Katastru i Nieruchomości

Data wykonania mapy: 30.06.2016 r.

Upr.12077 Usługi Geodezyjne mgr inż. Dariusz Polakowski 18-100 Łapy, ul. Świerkowa 9 NIP 966-064-16-61

Informacja o służebnościach gruntowych:
Nr rob. 56/2016
Nr ID

SZKIC ORIENTACYJNY

Uwaga: W zakresie opracowania znajdują się punkty szczegółowej osnowy poziomej III klasy nr 1084, 108401, 108403, 108405, 108407, 108409, 1086, 108601, 108603, 108605, 108607, 108609

Arkusz nr 1

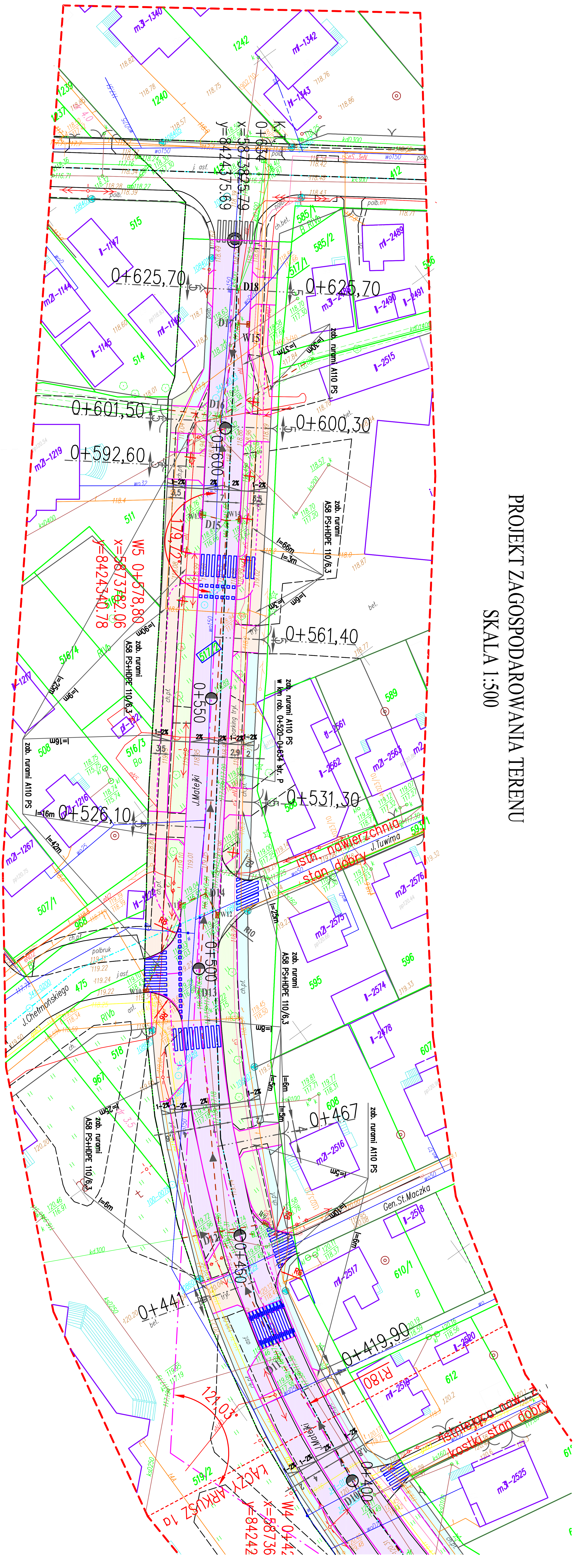

PROJEKT ZAGOSPODAROWANIA TERENU
SKALA 1:500

LEGENDA:

- linia energetyczna
- linia wodociągowa
- kanalizacja sanitarna
- kanalizacja deszczowa
- linia gazowa
- granice działek
- linia telefoniczna
- ist. kanalizacja deszczowa do remontu
- projektowana nawierzchnia bitumiczna
- projektowana nawierzchnia z kostki brukowej betonowej 6cm (chodnik)
- projektowana nawierzchnia z kostki brukowej betonowej 8cm (zjazdy na posesje, ciąg pieszo - rowerowy, miejsca postojowe)
- projektowany zieleniec
- drzewa do wycinki w oddzielnym opracowaniu

Obiekt:	Przebudowa ulicy J. Matejki w Łapach w zakresie nawierzchni jezdni, chodników, zjazdów i miejsc postojowych, budowa ciągu pieszo-rowerowego oraz remontem istniejącej kanalizacji deszczowej		PROJEKTOWANIE I NADZÓR BUDOWY DRÓG I MOSTÓW Zbigniew Radziszewski, 18-230 Ciechanowiec, ul. Parkowa 2a tel. (086) 2771 - 064 NIP: 722-111-67-04 regon 450162079		
Stadium:	Projekt zagospodarowania terenu				
	Imię i nazwisko	Nr uprawnień	Podpis	Data	Skala	Nr rys.
Branża drogowa:	Łukasz Radziszewski	PDL/0030/POOD/11		16.08.2016r.	1:500	1b
Branża kanalizacyjna:	Stefan Mikołajuk	BŁ/35/87				