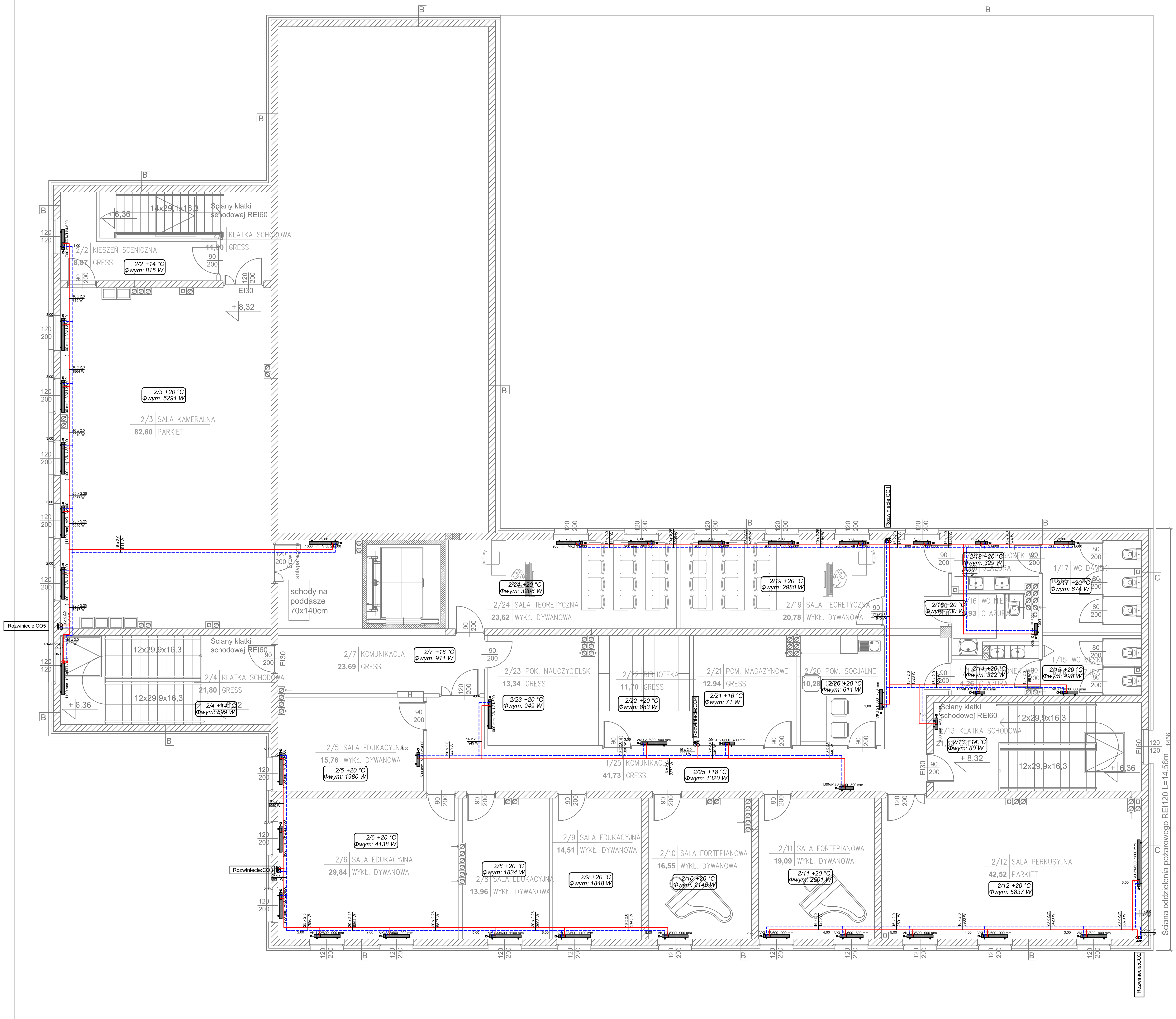

II PIĘTRO		
2/1	KLATKA SCHODOWA	11,90
2/2	KIESZEŃ SCENICZNA	8,87
2/3	SALA KAMERALNA	82,60
2/4	KLATKA SCHODOWA	21,80
2/5	SALA EDUKACYJNA	15,76
2/6	SEKRETARIAT	13,00
2/7	KOMUNIKACJA	23,69
2/8	SALA EDUKACYJNA	13,96
2/9	SALA EDUKACYJNA	14,51
2/10	SALA FORTEPIANOWA	16,55
2/11	SALA FORTEPIANOWA	19,09
2/12	SALA PERKUSYJNA	42,52
2/13	KLATKA SCHODOWA	21,53
2/14	PRZEDSIONEK WC	4,26
2/15	WC MĘSKI	6,76
2/16	WC NIEPEŁNOSPRAWNYCH	4,93
2/17	WC DAMSKI	10,55
2/18	PRZEDSIONEK WC	4,86
2/19	SALA TEORETYCZNA	20,78
2/20	POM. SOCJALNE	10,28
2/21	POM. MAGAZYNOWE	12,94
2/22	BIBLIOTEKA	11,70
2/23	POK. NAUCZYCIELSKI	13,34
2/24	SALA TEORETYCZNA	23,62
2/25	KOMUNIKACJA	41,73
	SUMA II PIĘTRO	471,53

- instalacja c.o. obieg grzejniki – powrót
- instalacja c.o. obieg grzejniki – zasilanie
- Rozwinięcie:CO – pion instalacji c.o. – obieg grzejniki
- instalacja c.t. – zasilanie
- instalacja c.t. – powrót
- Rozwinięcie:CT – pion instalacji c.o. – obieg c.t
- instalacja c.o. – obieg podłogówka
- instalacja c.o. – obieg podłogówka
- parter:PP1 – pion instalacji c.o. – obieg podłogówki
- grzejnik

UWAGA:
–PRZEJŚCIA PRZEZ ŚCIANY I STROPY ODDZIELENIA POŻAROWEGO WYKONYWAĆ W ATESTOWANYCH PRZEJŚCIACH P.POŻ O EI=REI PRZEGRODY
–NALEŻY WYKONAĆ NATURALNĄ KOMPENSACJĘ PRZEWODÓW LUB KOMPENSACJĘ TYP U

Uwaga! Dopuszcza się możliwość stosowania materiałów i urządzeń równoważnych do wskazanych w projekcie pod warunkiem, że zaproponowane materiały i urządzenia będą posiadały parametry nie gorsze niż te, które są przedstawione w dokumentacji technicznej.

Projekt budowlany–"Budynek Użyteczności Publicznej w Łapach na potrzeby kulturalno–edukacyjne –instalacje sanitarne"		
Nr rys: CO–04	Temat rys: Rzut piętra II – instalacja c.o. i c.t	Data: 19.05.2016r. Skala: 1:100
Projektant:	mgr inż. Bartosz Sowa nr upr.WAM/0131/POOS/13	Podpis:
Sprawdzający:	mgr inż. Karolina Dąbrowska nr upr.WAM/0129/PWOS/13	Podpis: