Jednostka projektowa:	inwestprojekt PRZEDSIĘBIORSTWO PROJEKTOWANIA I USŁUG INWESTYCYJNYCH, Sp. z o.o 15-274 Białystok, ul. J. Waszyngtona 22, tel./fax (85) 742 01 87		
Obiekt:	PRZYSZKOLNA KRYTA PŁYWALNIA		
Adres:	Łapy, ul. Matejki 19 działki nr ewid. 631, 632, 633, 1887, 1889 obręb 1 Łapy_Miasto	Data: 23.05.2017r. DT: 38/2017	3
ANALIZA NASŁONECZNIENIA I PRZESŁANIANIA			
Branża:	Projektant:	Podpis:	
ARCHITEKTURA	mgr inż. arch. Bogusław Piotr Żotkiewicz upr.w spec.arch. BŁ/191/94 w specjalności architektonicznej mgr inż. arch. Dorota Żotkiewicz upr.w spec.arch. BŁ/230/94 w specjalności architektonicznej		

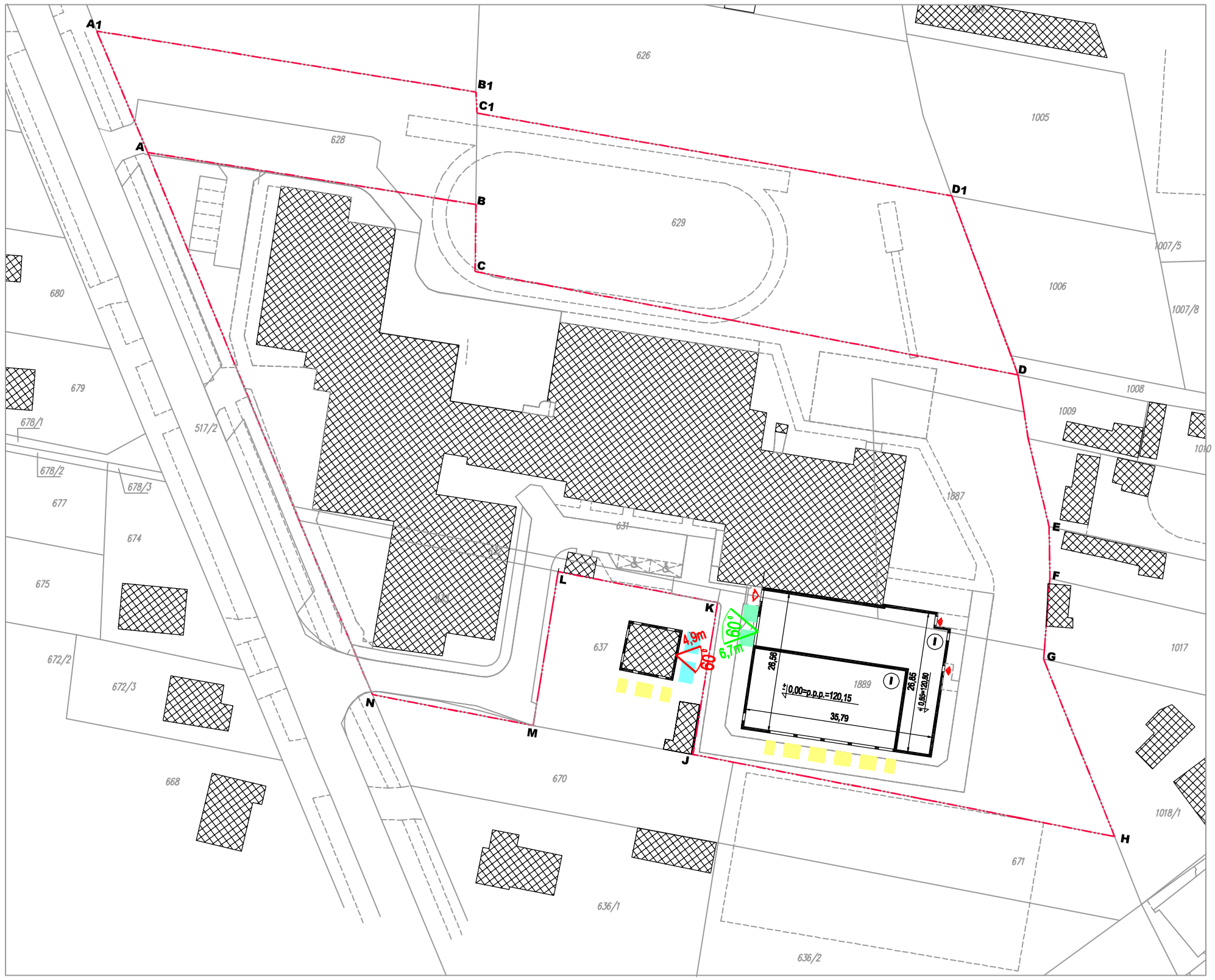

czas oświetlenia pomieszczeń przeznaczonych na pobyt ludzi (21.03 i 21.09)

- 2 godz
- 3 godz
- 4 godz
- 5 godz
- 6 godz
- 7 godz

Na rys. pokazano naświetlenie elewacji budynków w dniu 21 marca i 21 września

Analizy dokonano przyjmując
długość geograficzną 23 10'
szerokość geograficzną 53 10'

60° ...m wymagana widoczność z okien wg. §13 ust.1 warunków technicznych jakim powinny odpowiadac budynki i ich usytuowanie (Dz.U. 75/2002) /budynki istniejące/

60° ...m wymagana widoczność z okien wg. §13 ust.1 warunków technicznych jakim powinny odpowiadac budynki i ich usytuowanie (Dz.U. 75/2002) /budynek projektowany/

Usytuowanie projektowanego budynku nie zacienia e przesłania pomieszczeń przeznaczonych na pobyt ludzi w budynkach już istniejących i zgodne jest z §13 i §60 warunków technicznych jakim powinny odpowiadac budynki i ich usytuowanie (Dz.U. 75/2002)

ANALIZA NASŁONECZNIENIA I PRZESŁANIANIA